



Ministerio de Educación
GUATEMALA

REGISTRO FOTOGRÁFICO
PROGRAMA DE MANTENIMIENTO DE EDIFICIOS ESCOLARES PÚBLICOS

PRA-FOR-128
Versión 1

SITUACIÓN DE DEFICIENCIAS DETERMINADAS

PREVIO

DURANTE

POSTERIOR

DEPARTAMENTO:	Santa Rosa	MUNICIPIO:	Santa María Ixhuatlán
NOMBRE DEL ESTABLECIMIENTO:	Escuela Oficial Rural Mixta	DIRECCIÓN DEL ESTABLECIMIENTO:	Aldea El Platanar
CÓDIGO DEL ESTABLECIMIENTO:	06-10-0310-43	FECHA:	



Foto 1: El techo de un salón se encuentra en mal estado por antigüedad y el del otro edificio se dañó por la caída de un árbol.



Foto 2: El techo de los baños se encuentra en muy mal estado, así como de las puertas y los inodoros que requieren sustitución



Foto 3: Vidrios en ventanería en mal estado.



Foto 4: Piso de torta de concreto en mal estado



Foto 5: La pintura en muros interiores y exteriores en mal estado así como las puertas requieren mantenimiento.-



Foto 6: Banquetas y cunetas perimetrales en muy malas condiciones

Observación: Si es necesario se pueden agregar hojas adicionales y actualizar el número de hojas.

Leonarda Marleni Santos Martínez
Firma y sello del Presidente de la OPF

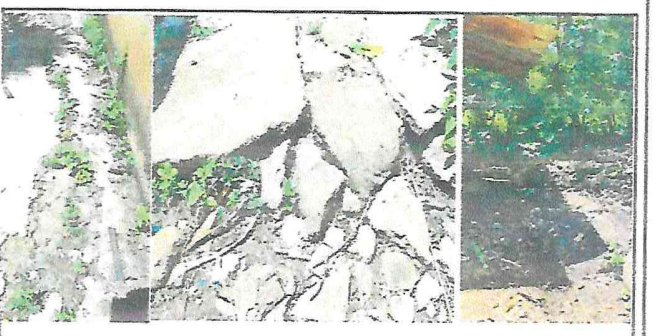

[Signature]
Firma y Sello Director Centro Educativo Público

